

Osservatorio delle immigrazioni

***Cittadini stranieri
nell'area metropolitana di Bologna.
Rapporto 2015***



Il rapporto Cittadini stranieri nell'area metropolitana di Bologna, realizzato dall'Istituto Cattaneo per la Città Metropolitana, offre annualmente un quadro il più possibile aggiornato e completo sulla presenza dei cittadini stranieri nell'area metropolitana di Bologna.

Il rapporto prende in esame in particolare:

- residenti,
- permessi di soggiorno,
- mercato del lavoro e imprenditoria,
- nidi d'infanzia, scuola, università e formazione,
- sanità, servizi sociali e socio-sanitari,
- questione abitativa.

In questa sede ci si concentra sul profilo e le caratteristiche dei **cittadini stranieri residenti e soggiornanti** e anche sul **mercato del lavoro**



Cittadini stranieri residenti /1

Al 1° gennaio 2015 i cittadini stranieri residenti nell'area metropolitana di Bologna sono **116.034**, pari all'**11,5%** della popolazione residente complessiva.

Se fra il 2013 e il 2014 si era registrata (per la prima volta) una flessione, seppur minima, del numero e dell'incidenza dei cittadini stranieri residenti, con il 2015 si assiste a una nuova ripresa.

La metà degli stranieri residenti nel territorio bolognese (57.979, pari al 50,0%) risiede nel **comune capoluogo** (con un'incidenza del **15,0%**).

L'**incidenza** dell'area metropolitana rimane inferiore a quella media regionale (12,1%, in minima crescita rispetto all'anno precedente), ma decisamente più elevata di quella media nazionale (8,2%).

Cittadini stranieri residenti /2

Residenti stranieri: valori assoluti e incidenza percentuale su totale popolazione. Anni 1993-2015 (1° gennaio)

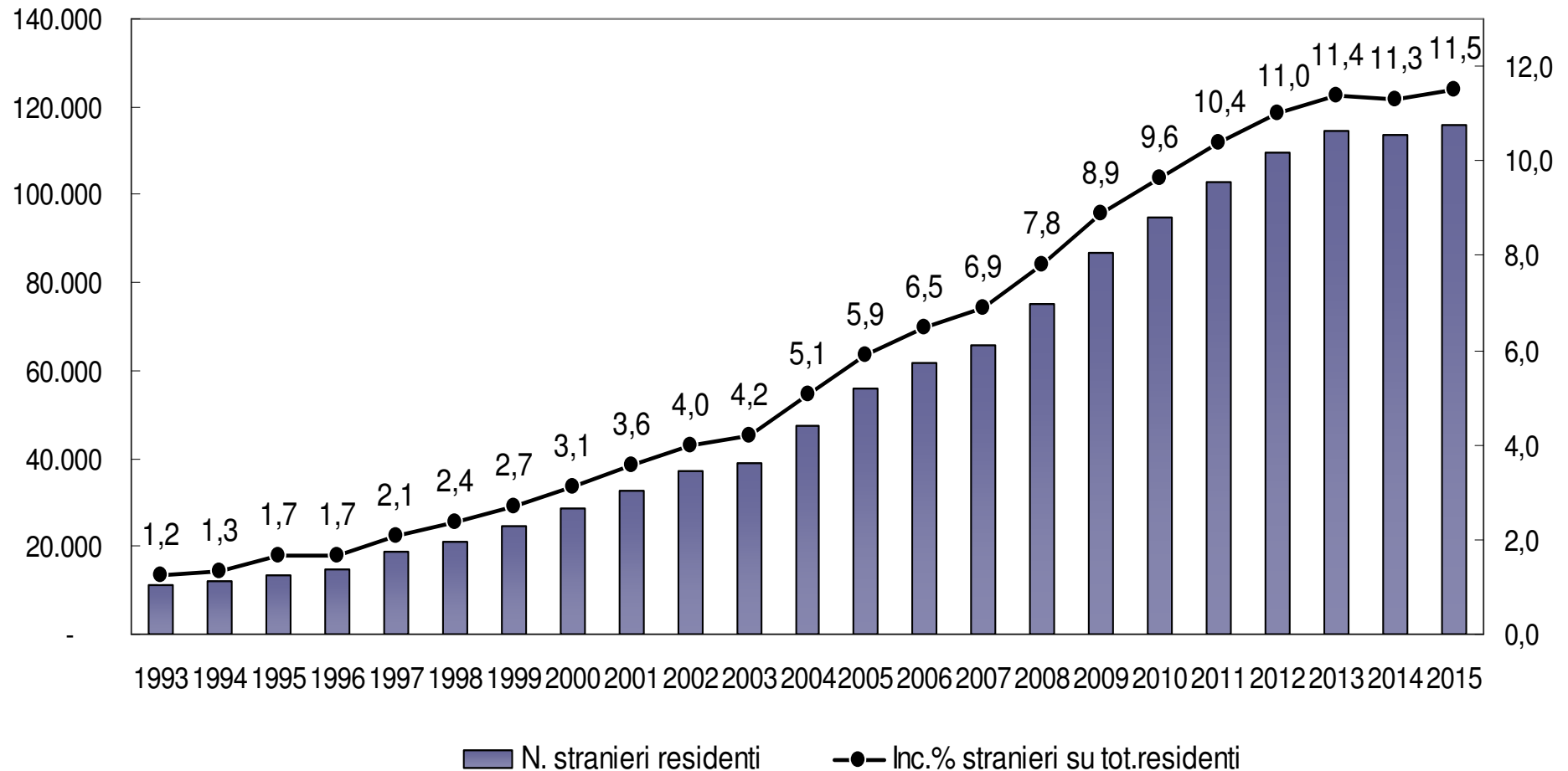

Negli anni Duemila, n. stranieri residenti più che quadruplicato (+307%).
Gli stranieri residenti sono aumentati di circa 84mila unità e il totale della popolazione di circa 91mila.



Cittadini stranieri residenti / i distretti

Popolazione residente straniera e incidenza percentuale sul totale della popolazione residente per distretto socio-sanitario. Anno 2015 (dati al 1° gennaio)

Distretto	Residenti stranieri	Incidenza % stranieri su totale residenti
Bologna	57.979	15,0
Casalecchio di Reno	10.698	9,6
Imola	13.040	9,8
Pianura Est	13.846	8,7
Pianura Ovest	8.590	10,4
Porretta Terme	5.822	10,3
San Lazzaro di Savena	6.059	7,9
<i>Area metropolitana di Bologna</i>	<i>116.034</i>	<i>11,5</i>

Cittadini stranieri residenti / i comuni

Incidenza percentuale residenti stranieri su totale popolazione per comune.

Dati al 1° gennaio 2015

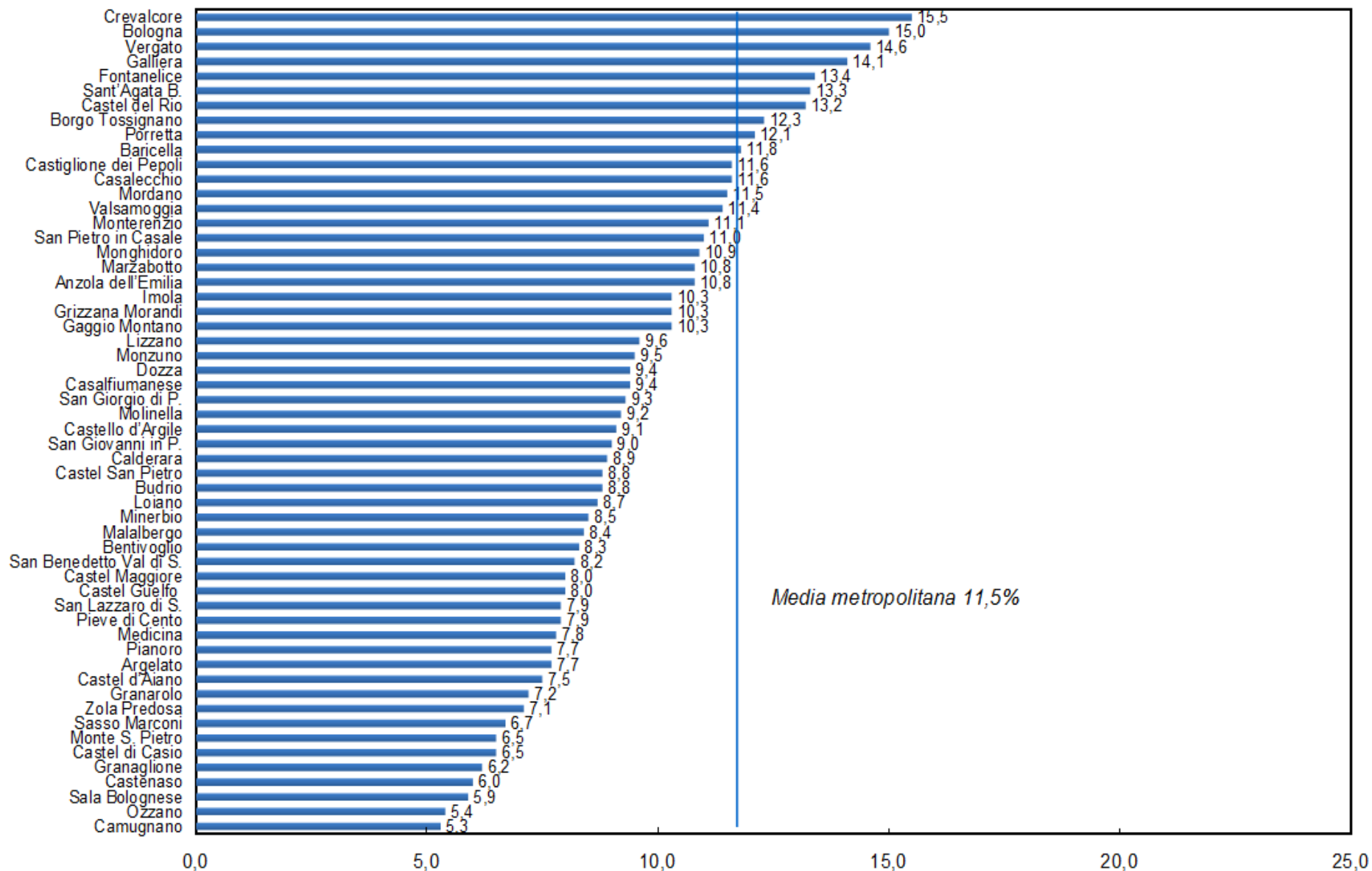

Cittadini stranieri residenti / il genere

Residenti stranieri per genere: valori assoluti e peso percentuale **donne**. Anni 2004-2015 (dati al 1° gennaio)

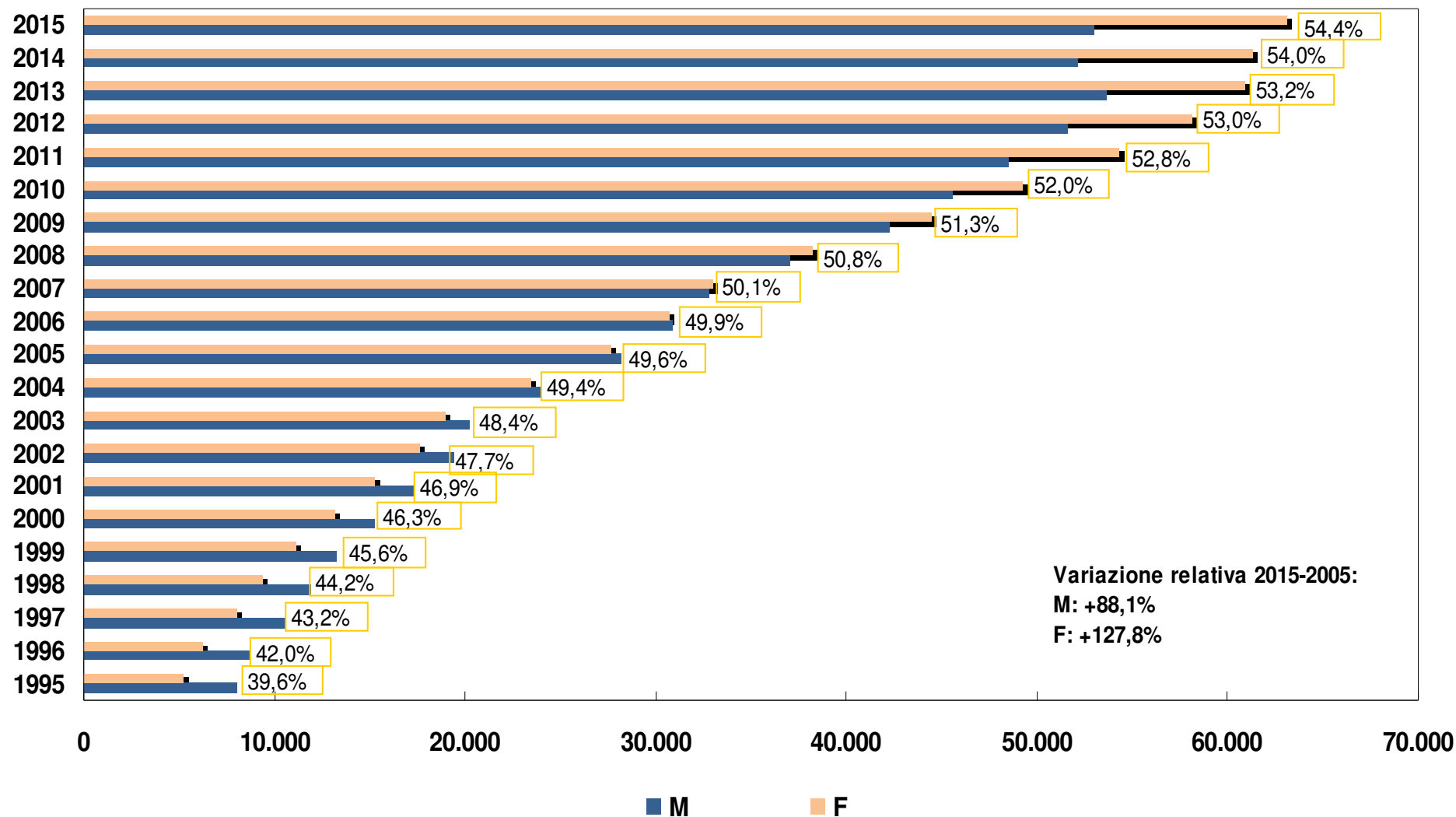

A partire dal 2007, le donne sono la maggioranza degli stranieri residenti nell'area metropolitana di Bologna.

Cittadini stranieri residenti / l'età

Incidenza della popolazione residente straniera sulla popolazione totale residente per genere e classi di età. Valori % sul totale della popolazione residente maschile e femminile per classe di età corrispondente. Dati al 1° gennaio 2015

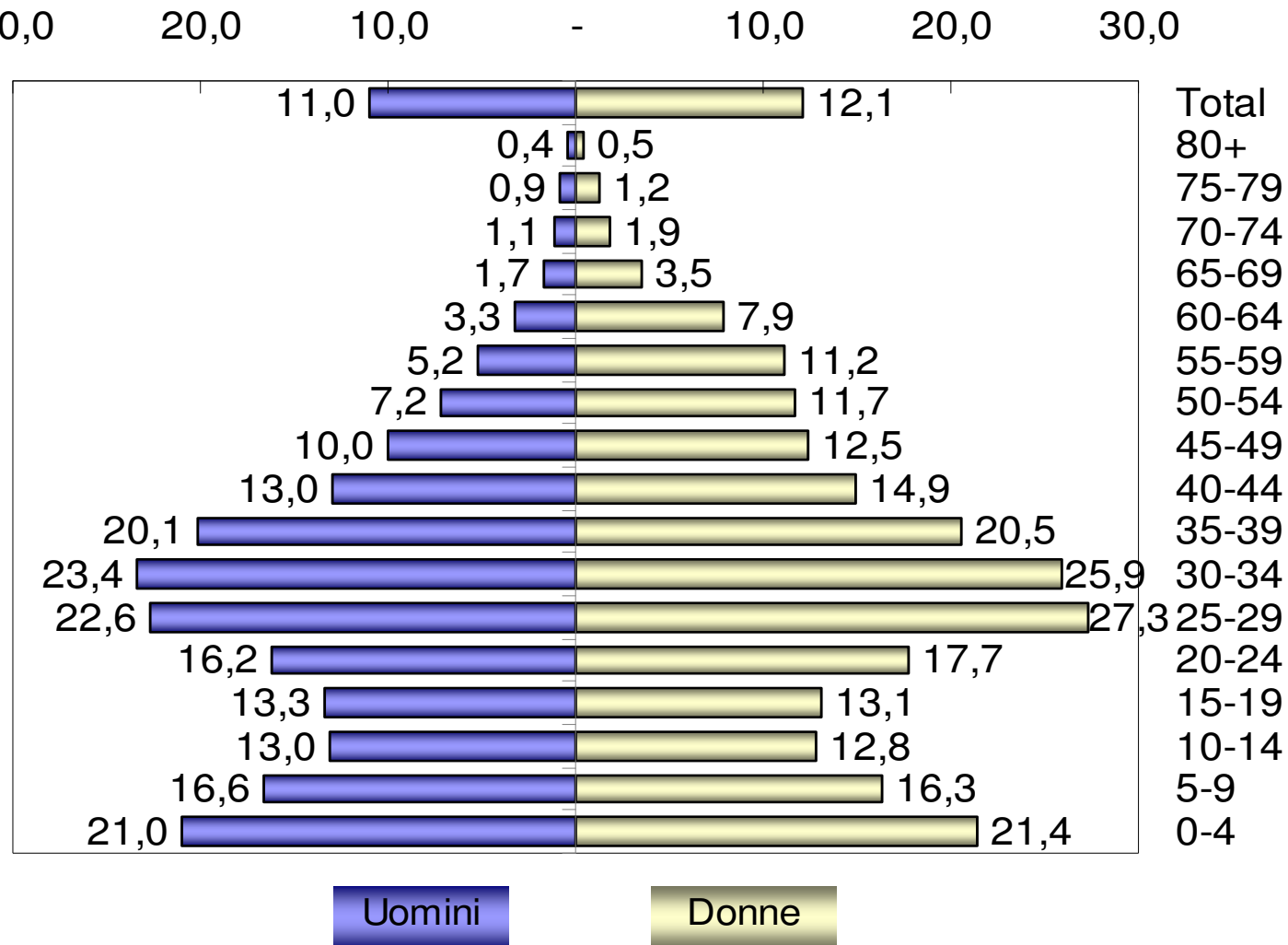

Incidenza stranieri su popolazione totale: 11,5%



Cittadini stranieri residenti / l'età

Indice di vecchiaia per residenti totali e residenti stranieri nel comune di Bologna, nell'area metropolitana di Bologna, nei suoi distretti e in Emilia-Romagna. Dati al 1 ° gennaio 2015

	Stranieri residenti	Totale popolazione residente
Comune di Bologna	15,8	221,4
Altri comuni dell'area metropolitana	14,1	166,4
Area metropolitana di Bologna	14,9	185,2
Emilia-Romagna	15,6	173,4

Fra la popolazione complessiva residente nell'area metropolitana di Bologna ci sono circa 185 anziani (≥ 65 anni) ogni 100 giovani (< 15 anni);
Fra la componente straniera della popolazione residente sono meno di 15 ogni 100 giovani.

Cittadini stranieri residenti / i minori

Minori stranieri residenti: valori assoluti e incidenza % su totale minori residenti.
Anni 2003-2015 (1 ° gennaio)

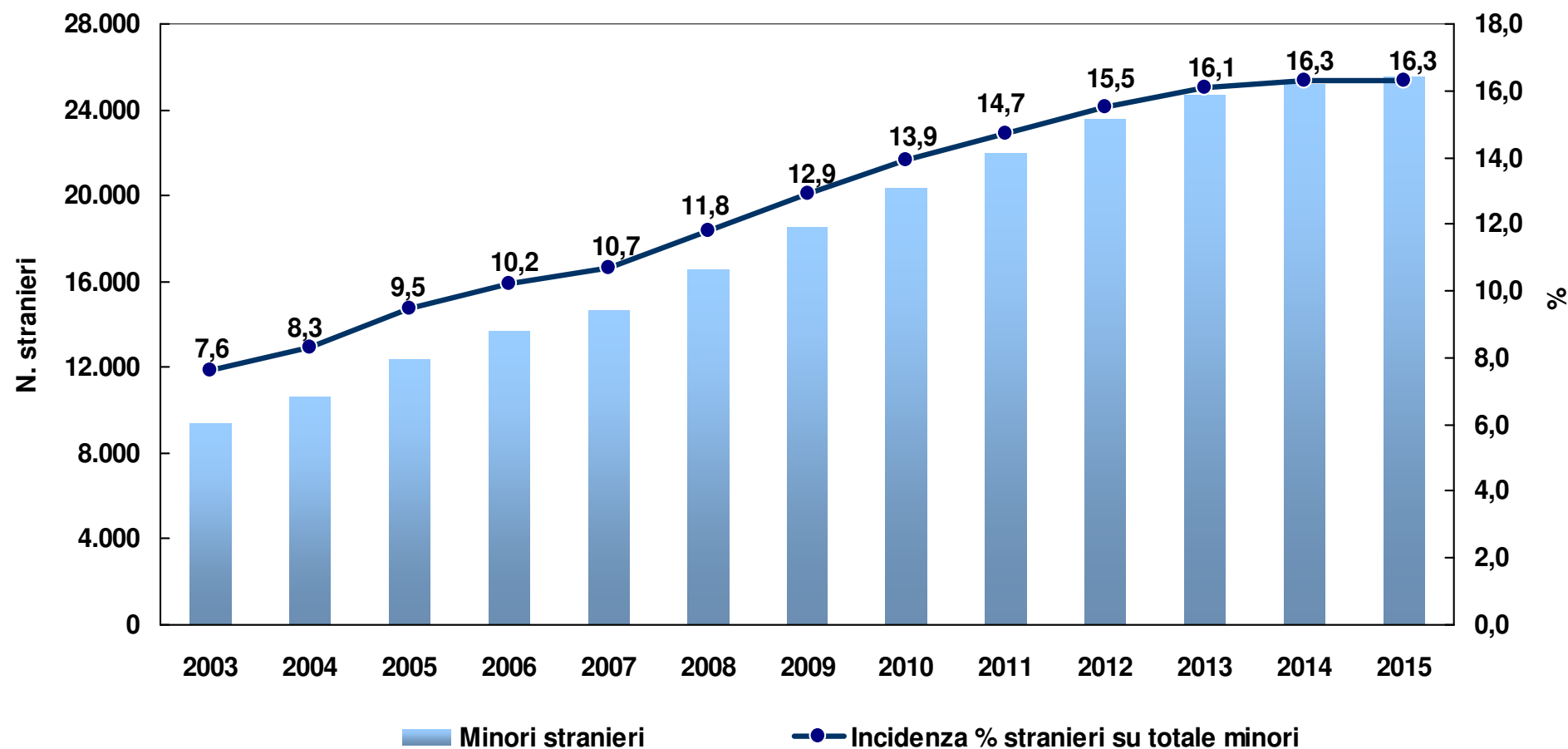

I minori stranieri residenti sono 25.506, pari al 16,3% del totale dei minori residenti nell'area metropolitana di Bologna.

I minori stranieri residenti sono il 22,0% del totale degli stranieri residenti nell'area metropolitana di Bologna.



Cittadini stranieri residenti / i nati

Nati stranieri e nati totali nell'area metropolitana di Bologna, nel comune capoluogo e nel resto dell'area. Anno 2014

	N. nati stranieri	% nati stranieri su totale nati
Area metropolitana di Bologna	1.869	22,6
Comune di Bologna	919	27,9
Altri comuni dell'area metropolitana	950	19,1

Nel 2014, i bambini **nati** stranieri nell'area metropolitana di Bologna sono 1.869, pari al **22,6%** del totale dei nati.

Nel comune capoluogo tale percentuale sale al 27,9%.



Cittadini stranieri residenti / i paesi di cittadinanza

Paese	v.a.	%	Variaz. % 2015-2014	% donne
Romania	22.988	19,8	+6,5	57,4
Marocco	14.553	12,5	-1,5	49,4
Albania	8.290	7,1	+1,5	49,6
Moldova	7.413	6,4	-1,1	68,6
Pakistan	6.984	6,0	+4,4	33,7
Ucraina	6.400	5,5	+3,1	83,3
Filippine	6.224	5,4	+1,6	54,2
Bangladesh	5.924	5,1	-0,7	38,2
Cina	5.459	4,7	+5,9	50,8
Tunisia	3.759	3,2	-1,7	40,3
Polonia	2.596	2,2	+0,5	81,0
Totale	116.034	100	+2,3	54,4

Ue a 28 Stati: 25,7%

Nel *capoluogo*: Romania (14,8%), Filippine (9,2%), Bangladesh (9,1%).

In *Emilia-Romagna*: Romania (15,5%), Marocco (12,6%), Albania (11,6%).

In *Italia*: Romania (22,6%), Albania (9,8%), Marocco (9,0%).

Le acquisizioni di cittadinanza

Acquisizioni di cittadinanza nella provincia/area metropolitana di Bologna; valori assoluti e rapporto rispetto alla popolazione straniera residente (x 1.000). Anni 2002-2014

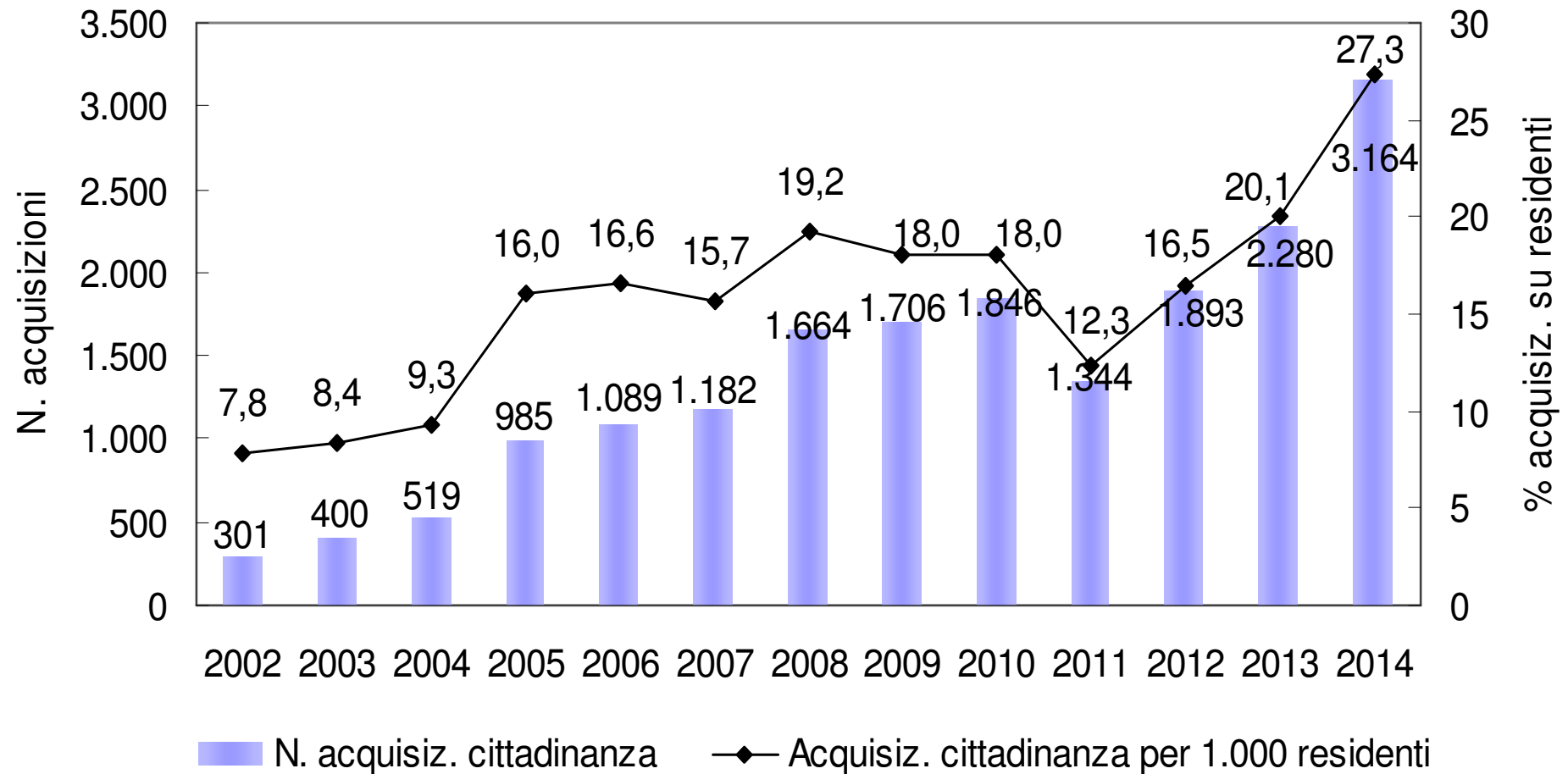

Al 1° gennaio 2014 (ultimo dato disponibile) gli stranieri extracomunitari in possesso di regolare **permesso di soggiorno** rilasciato dalla Prefettura di Bologna risultavano essere **87.600**, in **incremento** del 4,7% rispetto alla stessa data dell'anno precedente (+44,1% fra 2008 e 2014).

La progressiva caratterizzazione di stabilità del fenomeno migratorio si riflette nell'incremento del ricorso al permesso di soggiorno Ce per **soggiornanti di lungo periodo**, che per l'area metropolitana bolognese riguarda oltre 49mila cittadini extracomunitari (+8,8% rispetto all'anno precedente e +33,9% in tre anni).

Profughi e richiedenti asilo

N. sbarchi di cittadini migranti sulle coste italiane. Dati annuali e media mobile triennale. Anni 1998-2014 (dati al 31 dicembre)

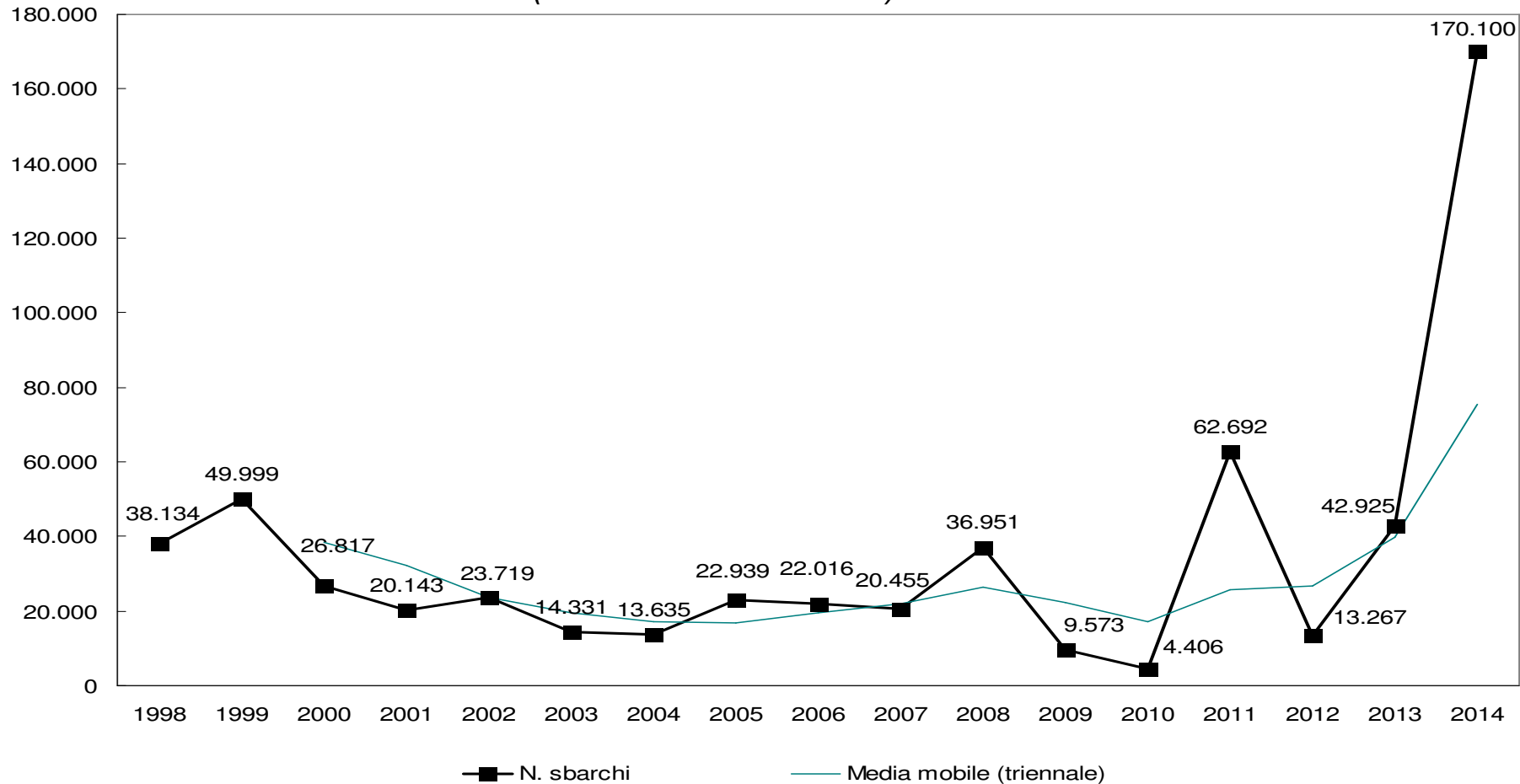

I cittadini immigrati presenti nelle strutture temporanee di accoglienza al 30 dicembre 2014 erano 622 a Bologna (dato che comprende le persone ospitate nel cosiddetto «Hub regionale»), 2.643 in Emilia-Romagna e 35.499 in Italia – pari, per tutti questi tre livelli territoriali, allo 0,06% della popolazione residente.



Il mercato del lavoro

Il mercato del lavoro è stato studiato attraverso i dati del Siler (lavoro non autonomo), dell'Istat e i dati di Unioncamere ER sull'imprenditoria.

N. avviamenti e avviati di cittadini stranieri e italiani nell'area metropolitana di Bologna nel 2014 e confronto con 2008 e 2013

	2008	2013	2014	Variazione 2014 – 2013	Variazione 2014 – 2008
<i>Stranieri</i>					
Avviati	35.058	31.961	32.542	+1,8%	-7,2%
Avviamenti	53.326	48.709	49.847	+2,3%	-6,5%
<i>Italiani</i>					
Avviati	100.835	74.163	81.801	+10,3%	-18,9%
Avviamenti	171.626	141.943	155.268	+9,4%	-9,5%

Il numero di avviamenti e di avviati di cittadini stranieri, così come di cittadini italiani, nel 2014 è in crescita rispetto all'anno precedente, ma resta inferiore a quello del 2008.

Fra gli avviati prevalgono gli *uomini* (55,3%) e i cittadini di *Romania* (26,2%), Marocco (10,7%), Pakistan (7,0%) e Cina (6,8%).

Il mercato del lavoro / settore economico

Distribuzione avviamenti 2014 di cittadini stranieri e italiani per macro-settore economico di attività

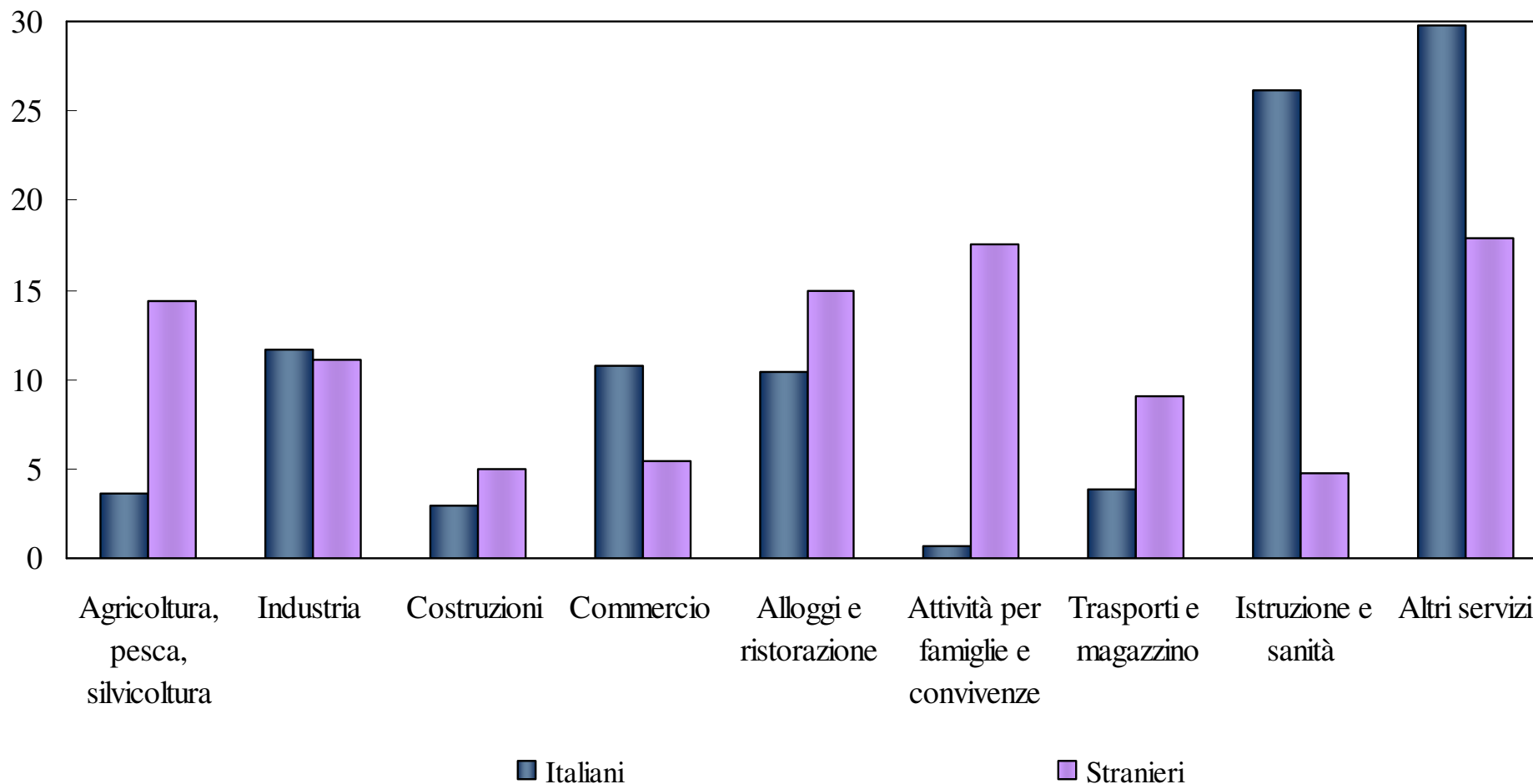

Gli avviamenti di cittadini stranieri si concentrano nelle “Attività per famiglie e convivenze” (17,5%) in cui rientra il lavoro domestico di colf, assistenza e cura, seguito da “Alloggi e ristorazione” (14,9%).



Il mercato del lavoro / i disoccupati

N. persone straniere e italiane in cerca di occupazione al 31.12.2014 e confronto con 2008 e 2013

	2008	2013	2014	Variazione 2014 – 2013	Variazione 2014 – 2008
Disoccupati					
Stranieri	6.994	9.445	9.630	+2,0%	+37,7%
Italiani	13.250	20.731	22.602	+9,0%	+70,6%

Il numero di **cittadini stranieri in cerca di occupazione** raggiunge nel 2014 il livello più alto dell'intera serie storica a disposizione 2008-2014. Fra il 2008 e il 2014 sono aumentati del 37,7% (nello stesso periodo il numero di stranieri residenti è cresciuto quasi della stessa entità); gli italiani in cerca di occupazione sono aumentati del 70,6%.

Le **donne** costituiscono la maggioranza delle persone disoccupate sia fra i cittadini stranieri sia fra gli italiani.

Al 1° gennaio 2015 i cittadini stranieri **titolari di imprese attive** nell'area metropolitana di Bologna risultano essere complessivamente **7.254**, pari al **15,2%** del totale delle imprese attive del territorio.

Il dato risulta **in ulteriore incremento** (+3,7%) rispetto all'anno precedente, proseguendo così la crescita (+274% fra 2000 e 2014), seppur con un rallentamento rispetto alla prima parte degli anni Duemila.

Le imprese a titolare straniero risultano concentrate nelle **costruzioni** (34,1% del totale dei casi) e nel **commercio** al dettaglio e all'ingrosso (29,0%).

L'imprenditoria /2

Incidenza % imprese con titolare straniero su totale imprese attive a Bologna, in Emilia-Romagna e in Italia. Anni 2000-2014 (al 31.12)

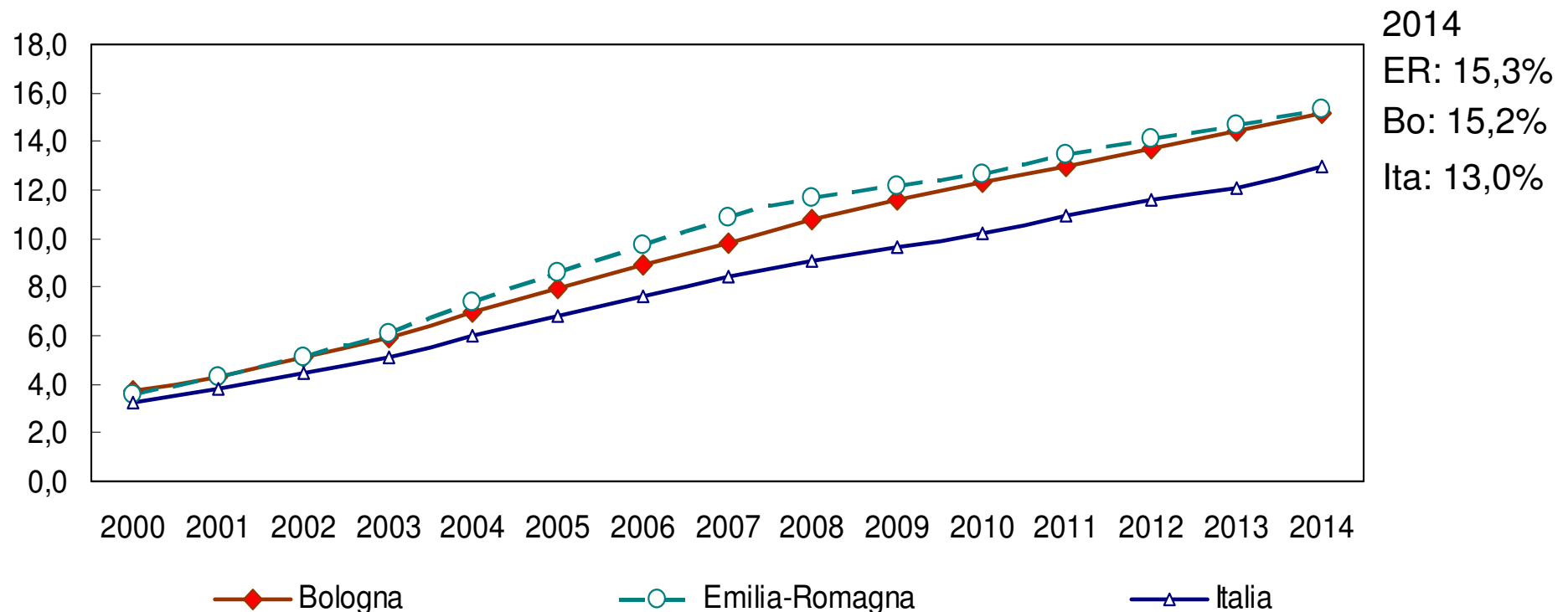

Quasi tre quarti dei titolari stranieri di impresa sono **uomini**.

I cittadini *Ue* sono il 22,5% del totale dei titolari stranieri.

Come Paesi di provenienza, prevalgono: *Romania* (14,9%), *Marocco* (12,8%) e *Cina* (11,9%).

A livello sia regionale che nazionale, il primo posto è occupato dal Marocco, seguito dalla Cina.



Per contatti e richieste di informazioni:

Istituto Cattaneo: amministrazione@cattaneo.org – 051.239766

Valerio Vanelli: valerio.vanelli@unibo.it

Osservatorio delle Immigrazioni della Città metropolitana di Bologna:
immigrazione@cittametropolitana.bo.it – 051.6598626

Alla pagina web www.cittametropolitana.bo.it/immigrazione
è possibile scaricare i rapporti completi e altri materiali.